

BETRIEBSMITTEL

- Erfassen Sie Ihre Betriebsmittel wie Lehren, Vorrichtungen, Werkzeuge usw.
- Einteilung in Gruppen und Kategorien
- Volltextsuche, Gruppenbaum.
- Ein-/Auslagerungen mit History.

The screenshot displays the 'Betriebsmittel (Muster AG)' application window. It features a menu bar (Datei, Druck, Fenster, ?), a search bar (ID: Suchbegriff:), and a main data table. A left sidebar shows a tree view with categories like 'Alle', 'Lehren', 'Vorrichtungen', and 'Werkzeuge'. A right sidebar contains an 'Aktion' menu with options such as 'Betriebsmittel erfassen', 'Betriebsmittel kopieren', 'Betriebsmittel ändern', 'Betriebsmittel löschen', 'Betriebsmittel auslagern', and 'Betriebsmittel einlagern'. Below the main table, there is a sub-window titled 'Ausgelagerte Betriebsmitt...' showing a list of items with columns for ID, Nr, Bezeichnung 1, and Bezeichnung 2.

ID	NR	Bezeichnung	EKP	BP	Bestand	EK-T
29	13.6589.23	Bosch Blechschere	315.00	300.00	1.00	
25	13.6868.53	Flachzange	4.00	3.50	3.00	
22	15.6897.54	Hakenschlüssel	14.50	14.00	5.00	
26	13.5632.52	Kombinationszange	21.55	21.00	12.00	21.
18	22.5698.46	Kreuzschlaghammer	56.90	50.00	5.00	
24	14.6543.52	Parallelschraubstock	118.00	110.00	2.00	
21	20.6897.63	Presslufthammer	250.00	200.00	7.00	
30	13.5123.51	Rohrzange 1"	38.85	38.00	0.00	
23	15.6548.57	Rollgabelschlüssel 10"	24.15	24.00	0.00	
20	22.8796.45	Schlösserhammer	5.60	5.00	0.00	
27	16.6325.12	Spitzzirkel	6.95	6.00	8.00	
31	16.2314.52	Stangenzirkel 75 cm	41.15	41.00	0.00	
19	22.6698.23	Vorschlaghammer	19.95	19.00	0.00	
28	12.6583.54	Winkelmesser	14.95	14.00	3.00	15.

ID	Nr	Bezeichnung 1	Bezeichnung 2
24	14.6543.52	Parallelschraubstock	
27	16.6325.12	Spitzzirkel	
18	22.5698.46	Kreuzschlaghammer	

KATEGORIEN

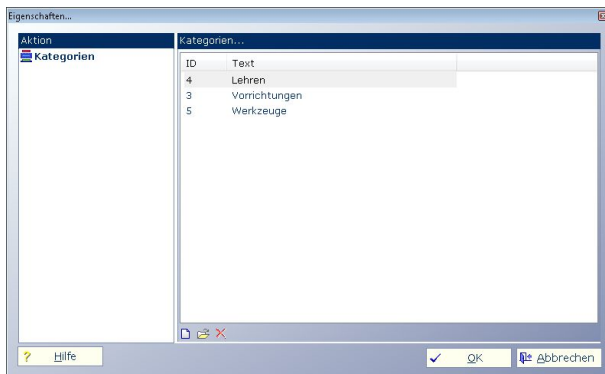

Es können beliebig viele Kategorien erfasst werden.

Für jede Kategorie können acht verfügbare Felder je nach Bedürfnis definiert werden.

STAMMDATEN

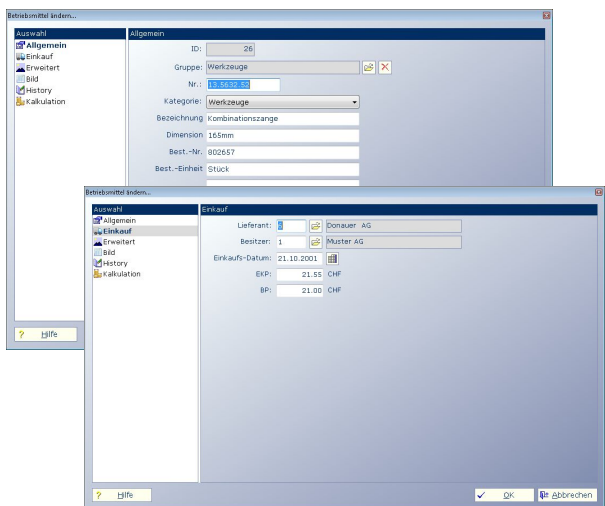

Behalten Sie die Übersicht Ihrer Betriebsmittel mit den umfangreich gestalteten Eingabemasken!

Die Gesamtbewertung der Betriebsmittel ergibt sich aus dem Saldo der einzelnen Bewertungspreise.

EIN-/AUSLAGERN

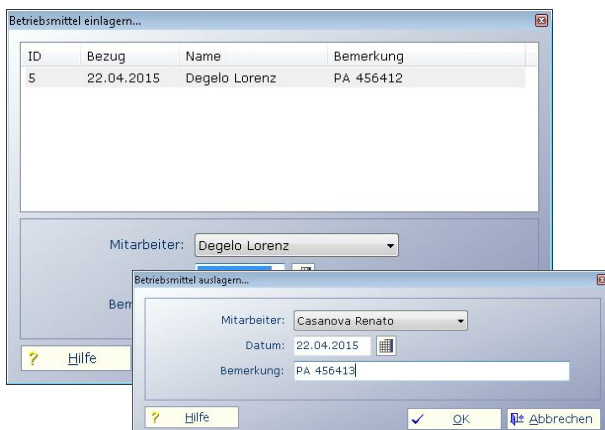

Betriebsmittel werden ein- und ausgelagert. Eine Übersicht zeigt welche Betriebsmittel von Mitarbeitern zurzeit verwendet werden.